CPDT
Conférence Permanente du Développement Territorial

ETAT DU TERRITOIRE WALLON

Le Gouvernement wallon a confié à la CPDT **l'actualisation du Diagnostic territorial de la Wallonie de 2011** en vue de l'élaboration du futur Schéma de Développement du Territoire (SDT).

CONTENU DE LA RECHERCHE

Trois parties composent l'Etat du territoire wallon : le cadrage, les dynamiques sectorielles territorialisées et la structure territoriale de fait. Il est complété par une analyse AFOM, un Benchmark des documents stratégiques des régions voisines ainsi que d'une note reprenant la synthèse des avis du SDER de 2013.

CADRAGE

- Les dynamiques démographiques
- Les dynamiques économiques
- Les dynamiques sociales
- Les dynamiques environnementales
- Les mutations du numérique

DYNAMIQUES SECTORIELLES TERRITORIALISÉES

- Habitat et services
- Commerce
- Activités économiques et industrielles
- Tourisme
- Agriculture
- Sylviculture
- Exploitation du sous-sol
- Transport des personnes et des marchandises
- Production, stockage et transport de l'énergie
- Technologie de l'information et de la communication
- Déchets
- Eau
- Contraintes physiques et risques
- Patrimoine bâti
- Biodiversité
- Paysage

STRUCTURE TERRITORIALE DE FAIT

- Evolution de l'occupation du sol
- Echelle suprarégionale
- Echelle régionale et transfrontalière
  - Aires d'influence
  - Armature urbaine
  - Dynamiques rurales et urbaines
  - Infrastructures de transport et de communication

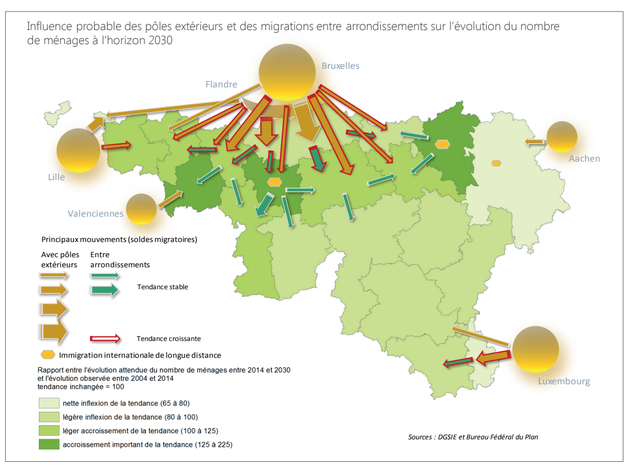

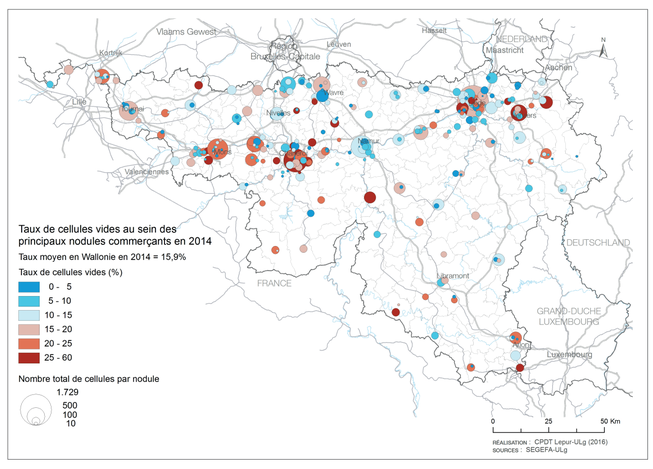

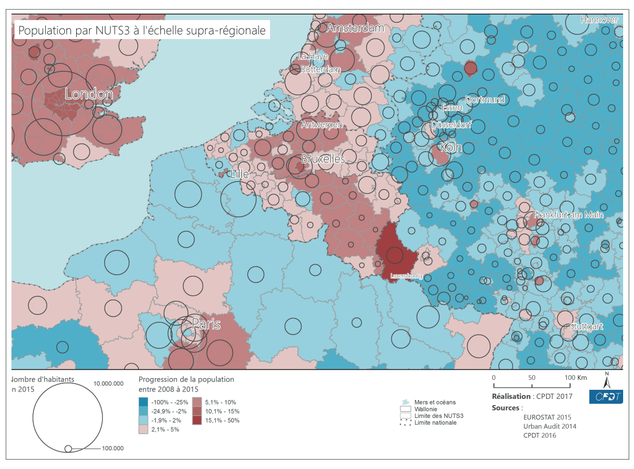

DIFFUSION ET VALORISATION DES RÉSULTATS

- Les résultats de cette recherche ont été présentés au **colloque 2017** de la CPDT
- L'Etat du territoire est consultable sur le site de la CPDT
- Des **notes de recherche** sont en cours de publication
- L'Etat du territoire a, en 2017, servi de base à la rédaction de **l'Analyse contextuelle du SDT** (Cf. poster de cette recherche)

Recherche menée par l'ensemble des équipes : CREAT-UCL // IGEAT-ULB // Lepur-ULiège

CREAT ULB IGEAT lepur Avec le soutien de la Wallonie

Décembre 2017

http://www.cpdt.wallonie.be

> Recherches > Recherches clôturées > 2015-2016